



Berufliche Perspektiven in der Landwirtschaftsverwaltung

23.01.2019

Thomas Höckmeier, StMELF

Georg Dietl, StMELF und AELF Cham

Referat A6

Fachangelegenheiten des Personals der Landwirtschaftsverwaltung

Referat A6 - Fachangelegenheiten des Personals



Behördenstruktur der LW-Verwaltung

- ❖ StMELF
- ❖ Mittelbehörden, wie Landesanstalten, Bereiche an den Regierungen sowie die Führungsakademie
- ❖ Ämter für Ernährung, Landwirtschaft und Forsten mit Landwirtschaftsschulen
- ❖ Agrarwirtschaftlichen Fachschulen



Amt für Ernährung, Landwirtschaft und Forsten Kitzingen

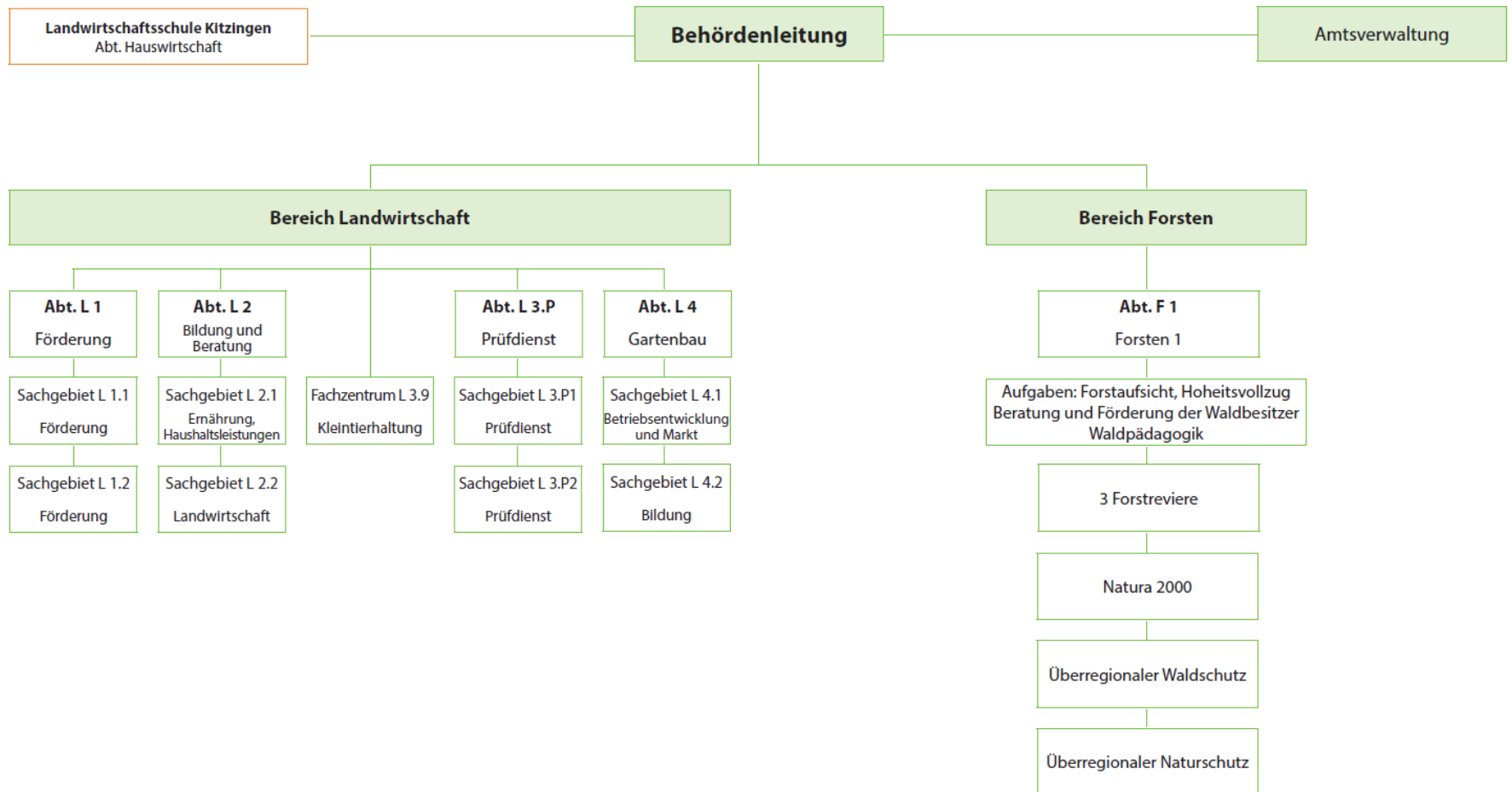

Amt für Ernährung, Landwirtschaft und Forsten Rosenheim

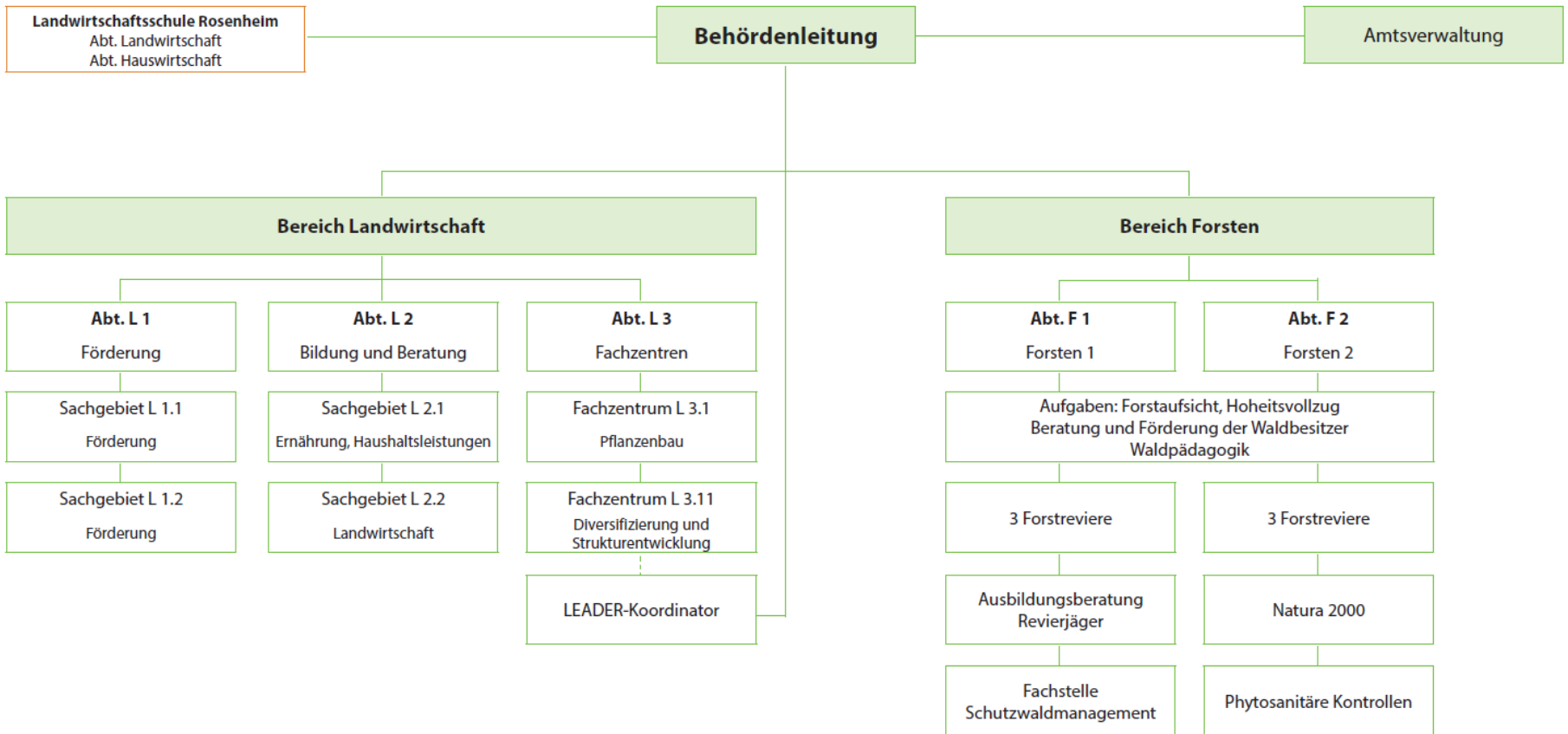

Aufstiegsverfahren in der Landwirtschaftsverwaltung

AQ:	Ausbildungsqualifizierung
MQ:	Modulare Qualifizierung
	Laufbahnwechsel FL-HW

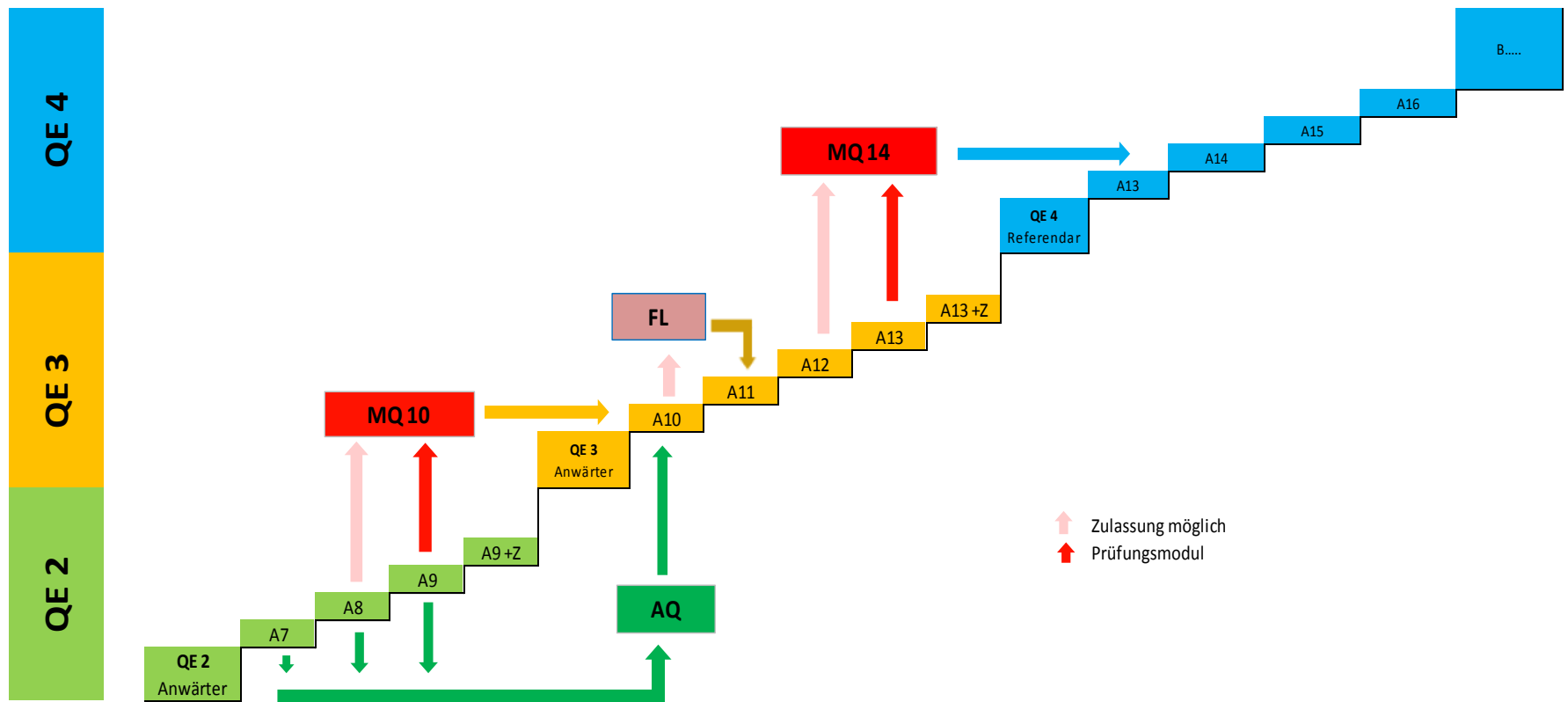

Einstellungszahlen Anwärter und Referendare

Planung 2019

	2016	2017	2018	2019	2020
QE4	23	28	32	bis 35	bis 35
QE3	20	20	26	bis 25	bis 25
FLA	6	8	10	bis 10	bis 10
QE2	14	20	20	bis 20	bis 20
Gesamt	63	77	88	bis zu 80	bis zu 80



Ausbildungs- und Vertiefungsrichtungen

Ausbildungsrichtung	Vertiefung	QE2	QE3	QE4
Landwirtschaft		X		
Landwirtschaft	Betriebswirtschaft		X	X
	Pflanzenbau		X	X
	Tierhaltung		X	X
	Milchwirtschaft			X
Hauswirtschaft und Ernährung				X
Gartenbau			X	X
Landespflege				X
FLA			X	



Gewichtungskriterien bei der Einstellung

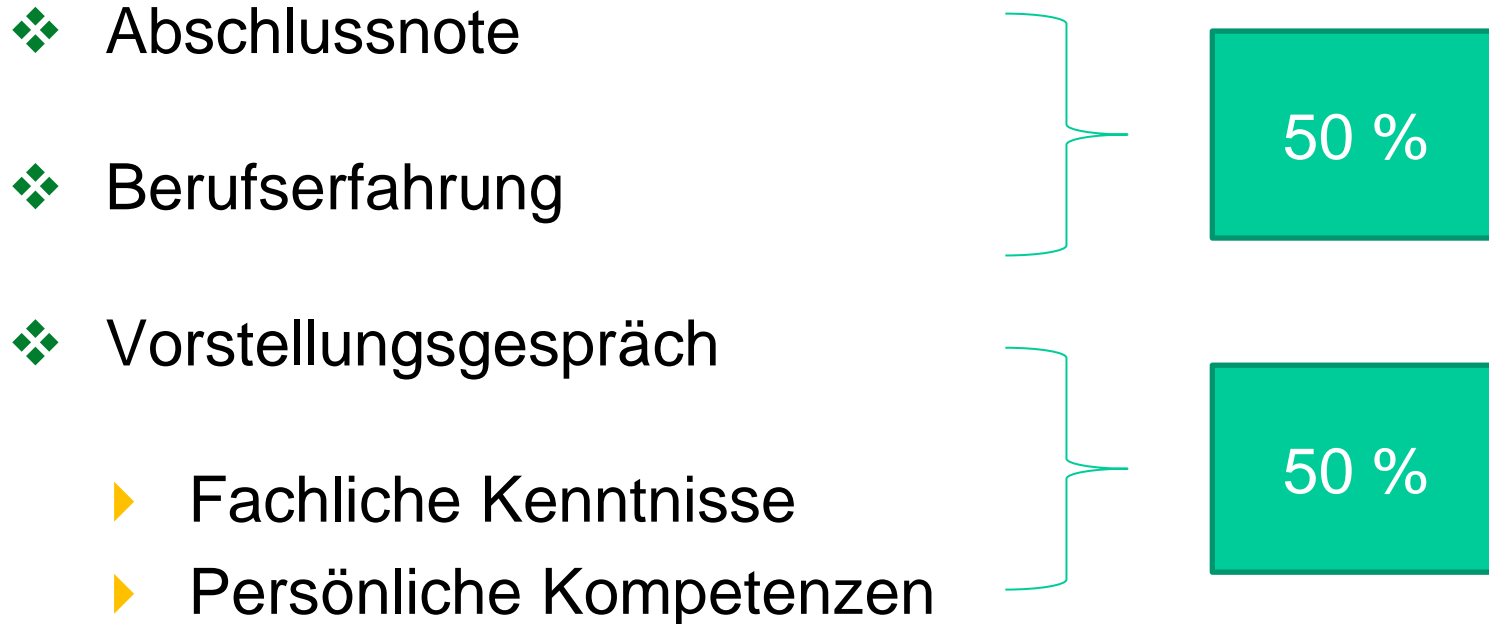

Termine 2019

Referendariat (Master)

- ▶ Bewerbungsfrist 25. Januar 2019
- ▶ Vorstellungsgespräche vom 18 bis 28. Februar 2019
- ▶ Einstellungsdatum 1. Juli 2019

Fachlehreranwärterinnen (Bachelor)

- ▶ Bewerbungsfrist 15. Februar 2019
- ▶ Vorstellungsgespräche vom 12 bis 14. März 2019
- ▶ Einstellungsdatum 1. August 2019

Anwärterzeit (Bachelor)

- ▶ Bewerbungsfrist 10. Mai 2019
- ▶ Vorstellungsgespräche Anfang Juni 2019
- ▶ Einstellungsdatum 1. Oktober 2019

